



Ajuntament de Cerdanyola del Vallès

Administración Económica



guia del contribuent 2000

guía del contribuyente 2000

FACTA NON VER

Ajuntament de Cerdanyola del Vallès



Administració Econòmica

## contribuir més fàcil



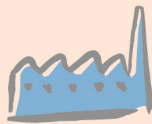

L'Ajuntament de Cerdanyola us fa a mans aquesta GUIA DEL CONTRIBUENT, en la línia de continuar impulsant accions que simplifiquin el pagament de les contribucions i que facilitin als ciutadans i a les ciutadanes el compliment de les obligacions amb l'Hisenda municipal amb la màxima simplicitat i comoditat, alhora que garanteix l'aplicació de les normes, el compliment dels terminis legals i la millora en la prestació dels serveis municipals.

A la GUIA, hi trobareu tota aquella informació necessària per a la realització dels tràmits més habituals en la gestió de les contribucions, així com les respectives dates de pagament.

# FACTA NON VERBA



# calendari de contribucions

	gen.	feb.	març	abril	maig	juny	jul.	ag.	set.	oct.	nov.	des.
 impost sobre vehicles de tracció mecànica		1/2 al 31/3										
 impost sobre béns immobles					2/5 al 3/7				20/9 al 20/11			
 impost sobre activitats econòmiques									20/9 al 20/11			
 entrada de vehicles i reserva d'aparcament						2/5 al 3/7						
festes a Cerdanyola	1,6		21,24		1,8			15	11	1,13		6,8,25,26



## informació general

- **Novetats 2000**

- **Impost sobre vehicles de tracció mecànica**

- Les tarifes d'aquest impost tenen un increment del 2,5%.

- **Impost sobre béns immobles**

- El tipus impositiu és del 0,585.

- L'any 2000, seran d'aplicació els valors cadastrals resultants de la revisió realitzada per la Gerència Territorial del Cadastre de l'Àmbit Metropolità de Barcelona. S'ha de recordar que, en el cas que el resultat de la revisió produeixi un increment de valor, aquest augment s'incorporarà gradualment durant 10 anys.

- **Impost sobre activitats econòmiques**

- El coeficient de població serà 1,6.

- **Dates de pagament**

- **Impost sobre béns immobles**

- Novetat: el pagament de l'impost sobre béns immobles es realitzarà en dos terminis.

- El primer 50%: del 02/05/2000 al 03/07/2000

- El segon 50%: del 20/09/2000 al 20/11/2000

- **Impost sobre vehicles de tracció mecànica**

- De l'01/02/2000 al 31/03/2000

- **Ús de guals, reserva d'aparcament i càrrega/descàrrega**

- Del 02/05/2000 al 03/07/2000

- **Impost sobre activitats econòmiques**

- Del 20/09/2000 al 20/11/2000

- **Pagaments**

- Les contribucions poden fer-se efectives, durant els terminis indicats, en qualsevol caixa o banc presentant el corresponent avís de pagament.

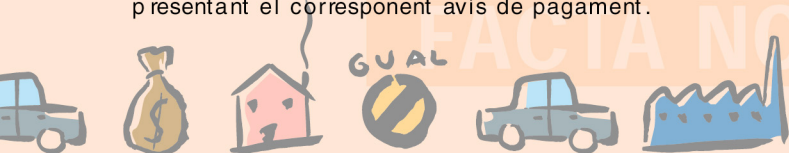



Les contribucions de pagament periòdic poden fer-se efectives als caixers automàtics de la Caixa de Sabadell i de "la Caixa" de qualsevol població de Catalunya, els quals disposen dels corresponents lectors de codis de barres.

- **Pagament fora de termini**

Les quotes no satisfetes durant el període voluntari, i fins que no es notifiquin per via de constrenyiment, tenen un recàrrec del 10%. Un cop notificada la providència de constrenyiment, hi ha un recàrrec del 20%, al qual se sumen els corresponents interessos de demora.

- **Domiciliació de pagaments**

Es pot domiciliar el pagament de la majoria de contribucions de cobrament periòdic a un compte corrent o llibreta d'estalvi. És la fórmula més fàcil i còmoda, ja que estalvia desplaçaments, esperes i haver d'estar pendent del venciment dels terminis de pagament.

- **Atenció personalitzada**

Per a qualsevol gestió, dubte o aclariment, un equip de professionals municipals està a disposició de les persones interessades a l'Àrea d'Hisenda de l'Ajuntament, plaça Francesc Layret, s/n, 2a planta 08290 Cerdanyola, telèfon 93 580 88 88, amb l'horari d'atenció al públic de 9 h a 14 h.

- **Pèrdua o manca de l'avís de pagament**

Si per qualsevol circumstància no es disposa de l'avís de pagament d'una contribució, aquesta pot fer-se efectiva directament al Banc Sabadell, agència plaça Francesc Layret, 1, Cerdanyola. En qualsevol cas, sempre se'n pot sol·licitar un duplicat a l'Àrea d'Hisenda de l'Ajuntament.





## impost sobre vehicles de tracció mecànica

- **A qui afecta**

Han de pagar aquesta contribució les persones o les organitzacions propietàries de vehicles donats d'alta amb domicili a Cerdanyola.

- **Dates de pagament**

De l'1 de febrer al 31 de març.

- **Vehicles nous**

S'ha de presentar la declaració-liquidació a l'Àrea d'Hisenda municipal, acompanyada de la documentació acreditativa de la seva compra o modificació, el certificat de característiques tècniques, el document nacional d'identitat (DNI) i el codi d'identificació fiscal del subjecte passiu (NIF).

Només cal fer efectiva la part proporcional de l'any, per trimestres naturals complets, a partir de la data d'adquisició (per exemple, per un vehicle adquirit el 15 de maig, tan sols s'hauràn de fer efectius tres trimestres).

- **Baixes**

En cas de la baixa definitiva del vehicle, es pot sol·licitar la devolució dels trimestres posteriors. La sol·licitud, acompanyada de la documentació acreditativa expedida per la Prefectura Provincial de Trànsit, s'ha de fer per escrit i cal presentar-la al Registre de l'Ajuntament.

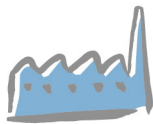

- **Canvi de titularitat**

La persona o l'organització que consta com a titular d'un vehicle amb data d'1 de gener està obligada al pagament de l'impost en la seva totalitat, encara que es produeixi la seva venda o modificació amb posterioritat.

- **Exempcions**

Estan exempts de contribució els vehicles per invàlids i els adaptats per a la conducció de persones amb discapacitats físiques, sempre que la potència sigui menor de 14 o 17 cavalls fiscals i pertanyin a persones amb un grau de minusvalidesa física inferior al 65% o igual o superior al 65% respectivament.

L'exempció s'haurà de sol·licitar mitjançant una instància presentada al Registre municipal i no podrà aplicar-se a més d'un vehicle simultàniament.

- **A tenir en compte**

Les baixes, modificacions de titularitat i els canvis de domicili d'un vehicle han de fer-se a la Prefectura Provincial de Trànsit (hi ha una oficina a Sabadell, carrer Escola Industrial, 9, 2n, cantonada amb Gràcia; horari d'atenció al públic de 9 h-14 h, de dilluns a divendres). S'ha de presentar la documentació que acrediti que s'està al corrent del pagament de l'impost de vehicles corresponent a l'any en curs, així com la documentació del vehicle.

Si es ven un vehicle, cal fer efectiu el canvi de titularitat a la Prefectura Provincial de Trànsit. Només així es podrà deixar de pagar l'impost i evitar haver de fer-se càrrec de les possibles multes que siguin responsabilitat del nou propietari o de la nova propietària.





## impost sobre activitats econòmiques

- **A qui afecta**  
Han de pagar aquesta contribució les persones o les organitzacions que porten a terme una activitat empresarial, professional o artística.
- **Dates de pagament**  
Del 20 de setembre al 20 de novembre.
- **Alta**  
Les quotes a pagar es calculen proporcionalment al nombre de trimestres que falten per acabar l'any.
- **Baixa**  
Si la baixa es produeix un cop començat l'any, la quota a pagar serà proporcional al nombre de trimestres en què l'activitat hagi figurat en actiu.
- **Beneficis fiscals**  
L'inici d'una activitat professional pot gaudir d'una bonificació del 50% els primers cinc anys. La sol·licitud, acompanyada de la documentació acreditativa, s'ha de fer per escrit i cal presentarla al Registre de l'Ajuntament.
- **Tramitacions**  
Per presentar altes, baixes i variacions cal adreçar-se a l'Agència Estatal d'Administració Tributària (Hisenda), Administració Sant Cugat, Manel Farrés, s/n, 08190 Sant Cugat del Vallès. Telèfon 93 589 11 55.

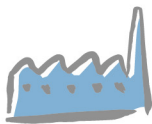



## impost sobre béns immobles

- **A qui afecta**  
Han de pagar aquesta contribució les persones o les organitzacions propietàries o usufructuàries de qualsevol bé immoble (casa, pis, local, plaça de garatge, traster, etc.).
- **Dates de pagament**  
Primer termini: del 2 de maig al 3 de juliol.  
Segon termini: del 20 de setembre al 20 de novembre.
- **Titularitat**  
La persona o l'organització que sigui titular amb data 1 de gener de l'any en curs està obligada al pagament de la contribució.
- **Quota**  
La quota a pagar és el resultat d'aplicar el tipus vigent per aquest any sobre la base liquidable procedent del valor cadastral, que és assignat per la Direcció General del Cadastre del Ministeri d'Economia i Hisenda a través de la Gerència Territorial del Cadastre de l'Àmbit Metropolità de Barcelona.



- **Canvi de titularitat**

Les vendes o els canvis de titularitat s'han de comunicar oficialment. Pot fer-se directament a l'Ajuntament aportant una còpia de l'escriptura i emplenant uns formularis que són a disposició del públic.

- **Canvis físics i econòmics de les finques**

Quan hi ha segregacions, obres noves, etc., és necessari comunicar-ho oficialment.

L'Ajuntament se'n fa càrrec de la recepció de la documentació oportuna (còpies d'escriptures i plànols), i facilita l'assistència i assessorament en la formalització de les declaracions, així com el trasllat d'aquesta informació a la Gerència Territorial del Cadastre.

- **Tramitacions**

Totes les gestions cadastrals poden realitzar-se a través de l'Ajuntament, en virtut del conveni signat amb el Ministeri d'Economia i Hisenda i publicat al BOE núm. 25 del 29 de gener de 1998.



## impost sobre l'increment del valor dels terrenys (plusvàlua)

- **A qui afecta**

Han de pagar aquesta contribució les persones o les organitzacions que venen un bé immoble (casa, pis, garatge, terreny, local, etc.). En el cas d'herència o donació, la contribució ha de fer-la efectiva el nou propietari.



- **Data de pagament**

Cal fer la presentació de la declaració-liquidació durant els 30 dies hàbils des de la data de transmissió. Si aquesta és a causa d'una herència, el termini és de 6 mesos des de la data de defunció, i es pot sol·licitar una pròrroga de 6 mesos més.

L'Ajuntament facilita el formulari de declaració-liquidació que, un cop degudament emplenat, s'ha de presentar juntament amb una còpia de l'escriptura a l'Àrea d'Hisenda de l'Ajuntament per a la seva formalització.



## ús de guals, reserva d'aparcament i càrrega/descàrrega

- **A qui afecta**

Han de pagar aquesta contribució les persones o les organitzacions que, amb l'oportuna concessió de llicència, fan ús privatiu o aprofiten especialment la via pública amb reserva d'aparcament exclusiu. En les taxes establertes per a entrades i per a sortides de vehicles (guals), els propietaris de les finques han de pagar la taxa, i la podran repercutir sobre els usuaris.

- **Data de pagament**

Del 2 de maig al 3 de juliol.



## adreces i telèfons d'interès

### Ajuntament de Cerdanyola.

Plaça Francesc Layret, s/n. 08290 Cerdanyola.

Telèfon 93 580 88 88

<http://www.Cerdanyola.org>

### Ajuntament de Cerdanyola.

#### Àrea d'Hisenda.

Plaça Francesc Layret, s/n, 2a planta.

08290 Cerdanyola. Telèfon 93 580 88 88

### Banc Sabadell.

Agència plaça Francesc Layret, 1.

08290 Cerdanyola. Telèfon 93 692 36 00

### Prefectura Provincial de Trànsit.

#### Delegació Sabadell.

Carrer Escola Industrial, 9, 2n. (cantonada Gràcia).

08201 Sabadell. Telèfon 93 727 20 75

### Agència Estatal d'Administració Tributària (Hisenda). Administració Sant Cugat.

Manel Farrés, s/n. 08190 Sant Cugat del Vallès.

Telèfon 93 589 11 55

### Organisme Autònom Local de Gestió Tributària.

Altimira, 48. 08290 Cerdanyola del Vallès.

Telèfon 93 580 57 00

